Wohn- und Atelierliegenschaft, Benkenstr. 61, 5024 Küttigen

202 - Papiermüli Küttigen
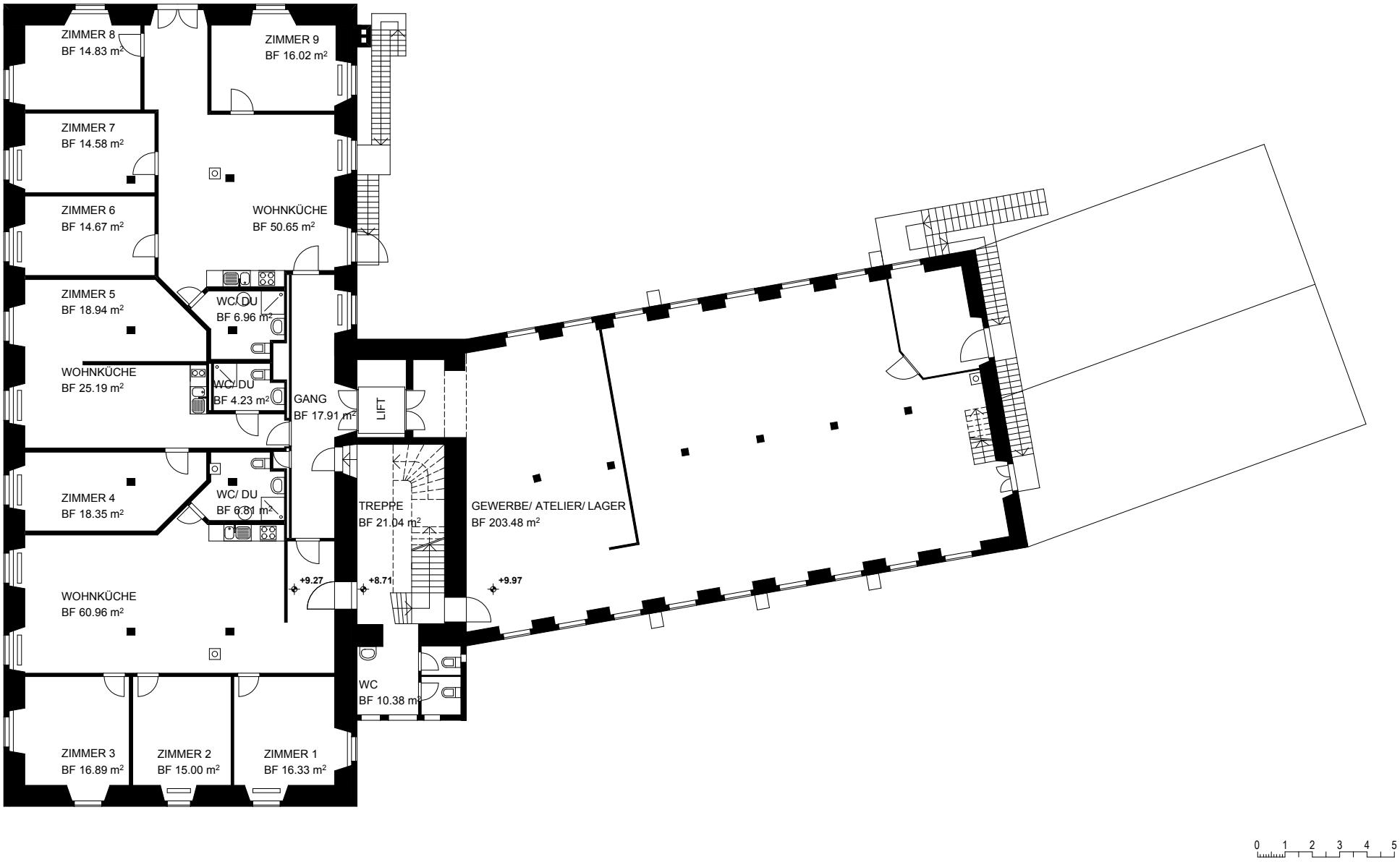
2. Obergeschoss